臺灣日日新報

ルンガ、レンドバに活躍

大型輸送船三隻撃沈
十機を捕捉、六機撃墜

【東京發至急報】大本營發表（十五日十五時）

帝國海軍航空部隊は八月十三日ルンガ方面攻撃及びレンドバ方面敵機掃蕩を實施し左の戰果を得たり

一、ルンガ方面攻撃、攻撃隊は夜間に乘じ所在の敵輸送船團を襲ひ、大型輸送船三隻を撃沈すると共に一部を以て飛行場を襲ひ、その一箇所を爆碎、一箇所を炎上せしむ

二、レンドバ方面敵機掃蕩、戰鬪機隊はムンダ上空に於て敵機戰鬪機十機を捕捉しその六機を撃墜せり

右作戰に於ける我が方の損害未歸還一機

資材等敵は甚大損害
空戰は撃滅から掃蕩へ

血で印度を戰ひ取れ
昭南に反英抗爭大會

決議文

大東亞戰爭と海軍
今や一億總蹶起の秋
栗原報道部課長 最初の獅子吼

大東亞戰爭の本義

ソロモン群島決戰の特異性

一億國民蹶起の秋

國際展望
米英、ソ聯間に間隙
第二戰線問題で意見對立

會談の議題

第二戰線問題

對ソ關係の調整

太平洋戰線

マニラで反英大會
熱烈な武力鬪爭へ

バルガス氏演說要旨

アキノ氏演說要旨

印度獨立達成示威
在盤谷の印度人氣勢

デリーへ突進せよ
ビルマでも民衆大會

伊文化宣傳相更迭

羅馬を非武裝都市に
カトリック教の中心地として

交戰國に通告

敵側は依然盲爆意圖

獨當局の言明

英、重慶戰爭遂行新協定結ぶ

ル・チ會談を公表

米國の見解

英外相イーデン會議參加說

ラウレル氏狙撃犯人
極刑に處せらる

戰爭完遂を强調
大島大使

四分の三を喪失
英の保有船舶

スペイン沖で一大海空戰

十八番の手前味噌
潜艦戰の月次共同聲明

特命行政考査
大藏省發表訂正

日泰條約案
泰國議會可決

參與を委囑

人事

中風なら此の良藥で

三男、一女、三女婿 一家七人が戦線へ

臺灣楽器も更生 新臺灣音楽發表會盛況

花蓮港廳青少年團結成式

【探奇】佛印の奥地を行く

日本人、最初の踏破

【サイゴン支局發】四月中旬より六月始めにかけ約六十日に亘るラオスの奥地調査に参加した三浦裕之氏は左の一文を本社に寄せた、同氏は臺北高等農林出身、臺北市役所、臺北州廳に奉職し、一昨年秋、佛印大使府の設置と共に外務省に入り同年十一月以來同大使府西貢支部經濟部にあつて主として農業部門の仕事に當り、特に臺灣との關係に於て貢献、棉等の當地栽培或ひは試作に際し貢献した功績は大きい（寫眞はラオス奥地調査中、ルアンプラバンに於る三浦裕之氏）

パンホエサイ附近メコンの急流

奥地

危險

カー族—燒畑よりの歸り

ローソクが不思議 未開の野蠻な生活

鬼航

村長

泰岸

軍を

淡白「オーメコン」省

一、行政

佛印の忠孝運動

二、種族

△ラオス族

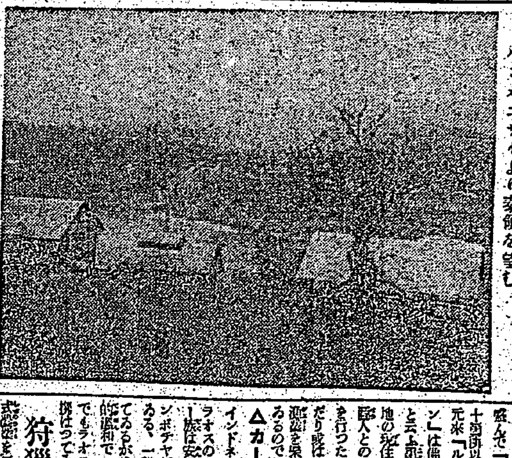

パンホエサイより泰領を望む

佛教

狩獵

△カー族

△メオ族

△ランテン族

泰の田舎で拾った話

唐仁原景秀

水の鑑定法

ナップヨップ

肉を食ひ取る河豚

（南方随想）

舞踊に説く東亜共榮

街頭に立つ「ビルマの菊五郎」

老名優の愛國心

人氣沸騰のウ・ポ・セン氏

空襲下に至藝公開

一家をこぞる親日

不動産金融 日本勧業銀行 臺北・新竹・臺中・臺南・高雄

日本一完備せる手紙大寶典 これは便利だ 組合せ新案辭典式絶好無比の名著 特價二圓七十錢

我身の強さが日本の強さ 健民強兵 戦時下心身鍛錬強調期間 薬業報國 身体の錬成に努めませう

臺北市京町三丁目 大日本製薬株式會社 臺灣出張所
化膿性疾患に テラポール錠 第一製薬株式會社 臺北出張所
臺北市京町一丁目 田邊製薬株式會社 臺北支店
臺北市京町一丁目 藤澤薬品工業株式會社 臺北支店
臺北市明石町 山之内製薬株式會社 臺灣出張所
臺北市京町二丁目 鹽野義製薬株式會社 臺北出張所
エル・ビオゲン ライオン製薬株式會社 ライオン歯磨臺灣有限會社
臺北市表町一ノ三 臺灣三共株式會社
臺北市本町三丁目 臺灣武田薬品株式會社 電話五五八一番
臺北市京町二ノ二 わかもと製薬株式會社 臺灣支社
臺北分工場 木村製薬所
代理店 加藤物産株式會社 薬品部
資生堂商會 資生堂臺灣販賣會社
臺北市永樂町 東光株式會社
大阪 大平薬業株式會社
臺北市永樂町三丁目 新興製薬株式會社 電話五九六〇番

臺北市本町 資生堂薬舗
臺北市京町 廣生堂薬舗
臺北市京町 信生堂薬房
山陽堂薬舗
星光堂薬舗
三豐堂薬舗 要千枝太郎
化粧品並薬品全般 廣貢堂
南進製薬公司 電話五〇貳四番
臺北市大和町 アサヒ薬局 電話三四〇二番
薬品全般 南門薬局
ヒラノ薬局
柳薬局 電話参〇四〇番
臺北薬局
薬品全般 京町薬局
高砂薬局 電話貳貳貳番
薬品全般 東京堂薬局

千古の雪と鬪ひつつ基地建設に汗をなす皇軍勇士 北方〇〇基地にて

女手一つで…
三男、一女、三女婿 一家七人を戰線へ
軍國の母 草野たまよさん

留守宅は心配なく… 勇士の家護る隣人の篤志

"眞の日本"に觸れたい
マライ、スマトラ訪日視察團入京

『自活部隊』朔北に戰ふ
食糧は全部勇士の手で

紺碧の空

戰傷の身も義捐金 邱平順陸軍通譯の美擧

臺中市青年團誕生

教授陣は頗る優秀
新任の安藤臺大工學部長談

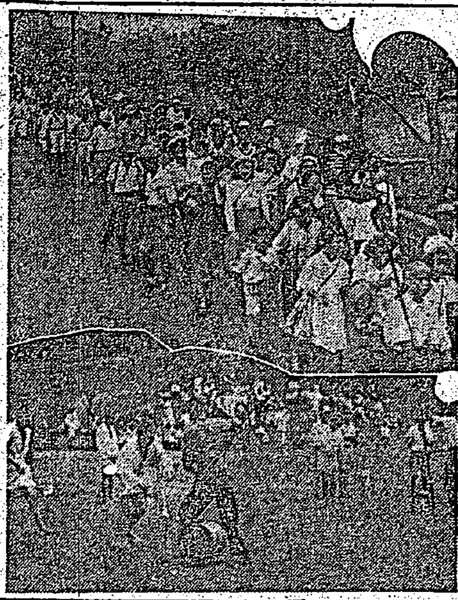

兵隊さんと"樽轉し"
歩兵部隊 賑かな一日の行樂終る

白衣の勇士手製

防衛へ婦人も募ら
日婦會員一泊合宿訓練

臺灣樂器も更生
新臺灣音樂發表會盛況

回收硬貨卅五萬枚
日婦彰化市支會更に續行

酷暑に挑む豆劍士
逬る米英必滅の氣合

"勤勞進軍譜"高らか
全市民をあげ除草作業

衆知集め郡政推進
湖州郡 協力會の設置成る

花蓮港 桜出張所 青少年團結成式

臺北春競馬沸立つ
第四日目 大穴五回も續く

暴風雨罹災者救濟義捐金募集

七月十七日より十八日に亘る本島を襲つた暴風雨の被害は臺北州、新竹州、臺中州下が最も甚しく、殊に臺中州大甲郡下大安溪の堤防決潰に依る災害の如きは所在各部落の家屋は殆んど流失し、死傷者亦多數を出し、罹災民の窮狀眞に同情に堪へざるものがあります。玆に於て今回の暴風雨に依る慘憺たる罹災民に對し、廣く江湖の同情に愬へ、罹災民救濟の義捐金を募集する事とし、有志各位の熱意ある應募を希望する次第であります

募集要項
一、義捐金は一口金五十錢以上とす
一、義捐金は紙上掲載を以て領收證に換ふ
一、義捐金の受付は島内六日刊新聞社の本社及び支局に於て取扱ふ
一、締切期日は昭和十八年九月末日とす
一、義捐金處分に就ては臺灣總督府に一任す
一、物品の寄附は一切取扱はず

臺灣新聞會
臺灣日日新報社
興南新聞社
臺灣新聞社
臺灣日報社
高雄新報社
東臺灣新報社

NTN 東洋ベアリング 大阪・東京・名古屋

譽れの動員合宿訓練

海軍志願兵制 奉祝音樂の夕

薙刀に、行軍に 鍛へる女學生

今日の映画
大世界 台劇 新世界 芳乃館 芳明館 城南映劇 萬華劇場 大平館 第三世界 基隆・陽明地區 中央劇場 基隆世界 旭劇場 永楽劇場 羅東座 宜蘭座 昇平座 臺灣合同興行
高砂劇團 東寶國際館
15日ヨリ19日マデ 日本ニュース オロチョン 東洋の凱歌

電話交換手採用 臺北市 臺灣住宅營團
工員募集 男女工員若干名 高砂麥酒株式會社

石堂 職員 印刷 新聞 記帳 女事 保姆 見習 マニ 生徒 住宅 讓店 下宿 電話 荷造 大猫 寫眞 レコード 梅肉
轉宅 引越 京染 カマ 子供 冷藏 新古 ミシン 結婚 衣類

父 金野定元儀 八月十四日腦溢血ニテ急逝仕候ニ付生前ノ御愛顧ヲ深謝シ併セテ御通知申上候
男 草野太郎 妻 マサ 竹内義雄 田中虎雄 福太郎
會葬御禮 吉武榮藏

謹告 貯蓄預金の利息を通帳に記入致しますから御持參願ひます 臺灣貯蓄銀行

健康報國
戰時だ働かう!
新發明の防臭劑の出現 特許願第一六〇四號 ワーミン 芳香油 最新式芳香性便所臭氣止 代理店 東京堂藥局 臺北市建成町

謹告 新竹市北門町一〇一番地 鄭珍記興業合資會社
右者去ル八月一、二、三日ノ本紙ニ於テ其代表資格ヲ抹消セラレタリ云々ト公告シアルモ全然其事實無之現在尚ホ當會社ノ清算人ニ有之候間左様御諒承被下度此段謹告候也
昭和十八年八月十四日
鄭珍記興業合資會社
社員 鄭瑞記 社員 神保一郎 社員 神保成大 社員 神保滿成 社員 神保純子 社員 神保多子

臺灣出版文化株式會社
新刊 行政法概論
新刊 國民學校の本義
新刊 臺灣教育の進展
新刊 朗嘯集
新刊 健兒健兵
新刊 戰ふ漫畫
近刊 育兒衛生
近刊 臺灣防空讀本
最寄書店ニ品切ノ節ハ直接本社へ註文チ乞フ

我こそ軍艦旗の下へ
結果を案じて歎願書山積

[illegible]

產組決戰貯蓄總額
新竹州二百八十二萬圓

[illegible]

綠肥採種圃に汗の奉仕
宜蘭中學生徒

[illegible]

臺電彰化支店 缺勤防止運動

[illegible]

割當額突破六萬圓
北斗郡好成績、產組貯蓄

[illegible]

花蓮港眼鏡の タイプライター講習終了

[illegible]

故早川氏の追悼琵琶歌
近く公開か

[illegible]

遲ましき奉公精神
戶稅は早くも完納

[illegible]

山の福利增進に
蠶、桑の積極增產圖る

[illegible]

これぞ隣組精神
病床の身助けて正條密植

[illegible]

申合せ事項は書劃で徹底

[illegible]

一萬六千圓に決定
豐原商奉の兵器獻納

[illegible]

認識せよ、コレラ (下)
不便を凌ぎ注意を守れ

最初 [illegible]

次に [illegible]

不幸 [illegible]

以上 [illegible]

最後 [illegible]

一、生物を食べぬ事、飲まぬ事 [illegible]

一、使用水も煮沸 [illegible]

其の他 [illegible]

全街民こぞつて
道路復舊に汗の奉仕

[illegible]

各家庭を訪問 軒並硬貨回收

[illegible]

軍陣醫學の新分野 (上)
空襲時に於る人體被害

科學

爆發 [illegible]

艦船 [illegible]

(續く)

開所準備に着手
臺東「鍬の戰士」訓練所

[illegible]

雛雌雄鑑別競技會
一等は四分四五秒
二百羽の雛忽ち鑑別

[illegible]

宜蘭奉公班 產業組合懇談會

[illegible]

宜蘭署夏期武道鍛錬會

[illegible]

食ふな姫あさり
コレラ防止に警告發す

[illegible]

日本赤十字社 宜蘭市支部常會

[illegible]

ラヂオ

[illegible]

赤誠の獻金品

軍司令部 (八月十一日)
國防獻金 [illegible]

恤兵金 [illegible]

獻品 [illegible]

(八月十四日迄)

椰子 (35)
海野十三作 村上松次郎繪

熱帶飛翔 (三)

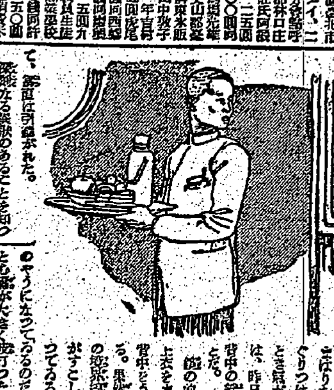

[illegible]

結核療法の新道
肺結核、腸結核、肋膜、腹膜
ドラミン

電力二割節して明るい
マツダランプ
東京芝浦電氣株式會社

脈くろまく
專門藥
有田式治脈劑
有田ドラッグ商會

頭痛にノーシン

セーラー万年筆
お手頃に この一本

タバコのみの 歯磨スモカ
ヤニを取り 荒れを防ぎ 臭ひを消す
純白な歯 清淨な口 强い兵隊

鍼灸と電療
東京鍼灸醫學校 特修科生募集

百草根
熱や・痛み・はれに 効果は覿面に現る
六合株式會社

天下一品 無類の珍品 特別提供
米粒に文字を書く
米粒へ書く文字の一例
精工社代理部